

IMPLANTAÇÃO

- À Demolir
- À Implantar
- À Manter

IMPLANTAÇÃO FOLHA: 01/07

PROJETO REFORMA DO GINÁSIO DE ESPORTES
 ENDEREÇO: RUA MANDEL BETO LEAL, 179

PREFEITURA MUNICIPAL DE SALTO DO ITARARÉ

Quadro de Áreas

Localização:

Área do terreno: 3575,38 m²
 Área construída: 1546,88 m²
 Taxa de ocupação: 43,26 %

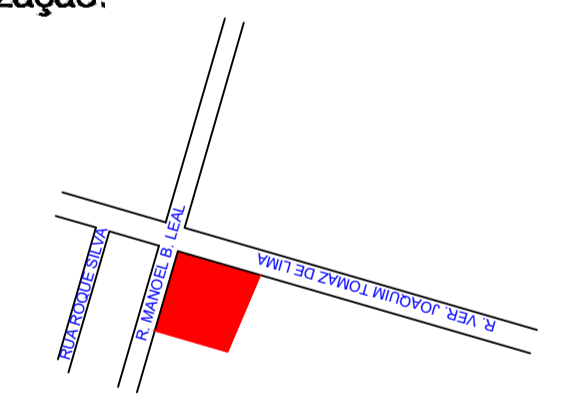

PREFEITURA DO MUNICÍPIO
 SALTO DO ITARARÉ
 ASSESSORIA DE PLANEJAMENTO

RESPONSÁVEL TÉCNICO
 MURILO DOMICIANO
 ENGENHEIRO CIVIL
 CREA PR-176781/D

APROVAÇÃO:
PAULO SERGIO FRAGOSO DA SILVA:79095526968
 Assinado de forma digital por PAULO SERGIO FRAGOSO DA SILVA:79095526968
 Dados: 2021.05.04 11:27:28 -03'00'

MUNICIPIO O DE SALTO DO ITARARÉ:76920834000187
 Assinado de forma digital por MUNICIPIO DE SALTO DO ITARARÉ:76920834000187
 Dados: 2021.05.04 11:37:37 -03'00'

Data: 20/04/21 Escala: 1/125 Desenhista: MURILO DOMICIANO

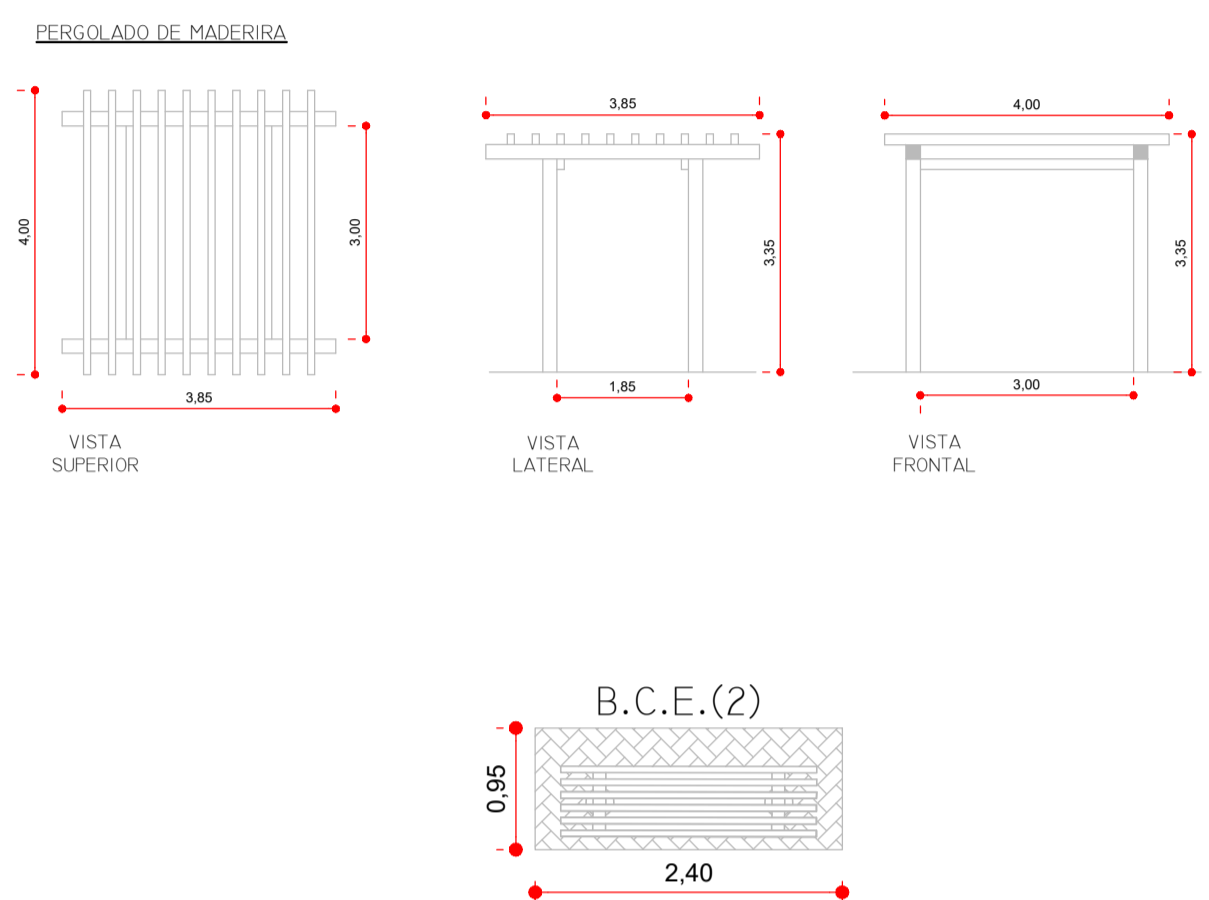
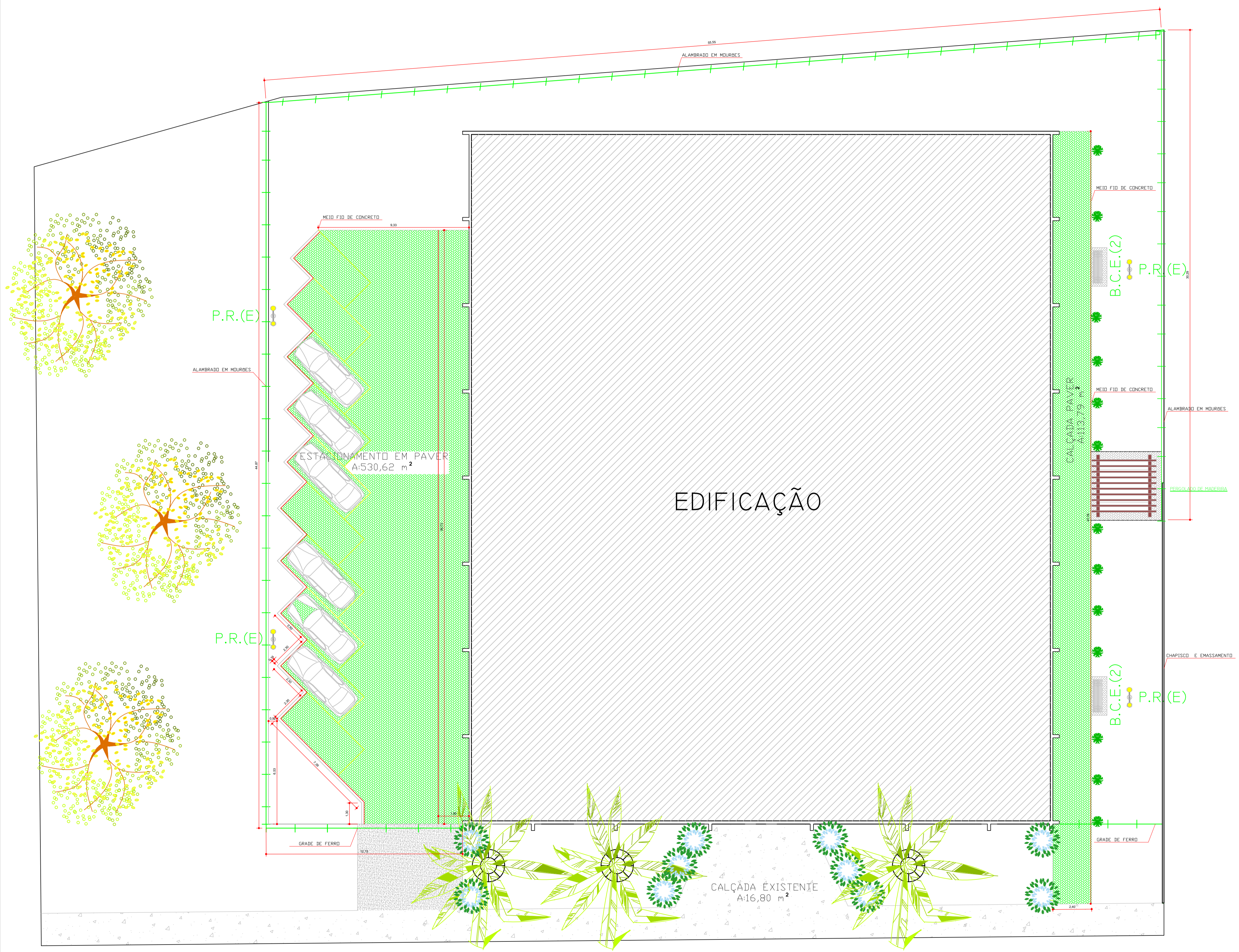
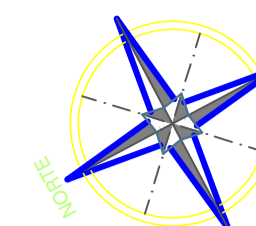

IMPLANTAÇÃO FOLHA: 02/07

PROJETO REFORMA DO GINÁSIO DE ESPORTES
 ENDEREÇO: RUA MANDEL BETO LEAL, 179

PREFEITURA MUNICIPAL DE SALTO DO ITARARÉ

Quadro de Áreas

Área do terreno: 3575,38 m²
 Área construída: 1546,88 m²
 Taxa de ocupação: 43,26 %

Localização:

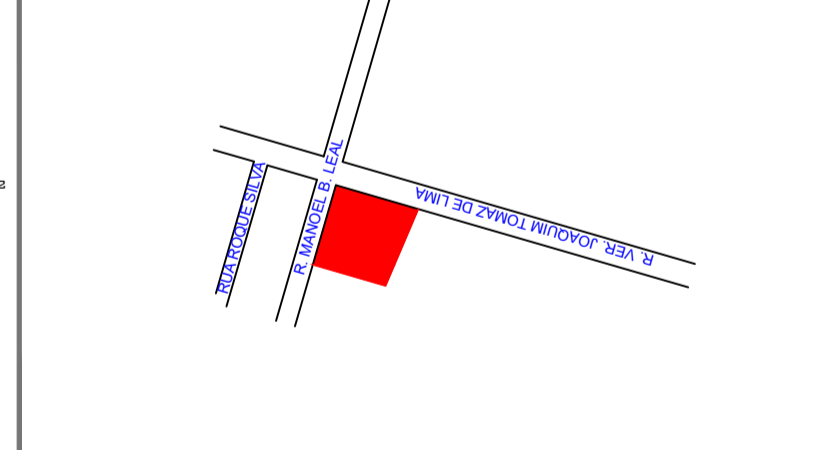

PREFEITURA DO MUNICÍPIO
 SALTO DO ITARARÉ
 ASSESSORIA DE PLANEJAMENTO

RESPONSÁVEL TÉCNICO
 MURILO DOMICIANO
 ENGENHEIRO CIVIL
 CREA PR-176781/D

APROVAÇÃO:
PAULO SERGIO FRAGOSO DA SILVA:7909526968

MUNICÍPIO DE SALTO DO ITARARÉ:76920834000187
 Assinado de forma digital por MUNICÍPIO DE SALTO DO ITARARÉ:834000187
 Dados: 2021.05.04 11:38:37 -03'00'

Data: 20/04/21 Escala: 1/125 Desenhista: MURILO DOMICIANO

IMPLANTAÇÃO

- À Demolir
- À Implantar
- À Manter